Catéchèse pour les enfants — Cahier d'activités

Cahier 1

LA CROIX

Dimanche de la Croix et **4e semaine de carême**

La Fraternité orthodoxe en Europe occidentale remercie tous ceux qui ont généreusement permis la reproduction de leurs icônes.
Photos : © Arkadyr | Dreamstime.com, Footolia, domaine public.
TOB 2010 — © fraternité orthodoxe service publication
Tous droits réservés — mars 2020 — catechese.icone@free.fr

La Croix : Arbre de vie

Pour les parents

Les Pères de l'Église, ceux qui ont établi et composé nos offices, nous disent que la Croix est devenue l'Arbre de vie du Paradis. Dans la Genèse, au second récit de la Création (Genèse2, 8-3, 24), on trouve la description du Paradis, jardin de l'Éden. Nos premiers parents, Adam et Ève, ont goûté au fruit défendu de l'Arbre de la connaissance du bien et du mal, et l'homme connaît depuis ce jour l'amertume du péché et l'emprise de la mort. Dieu les a chassés du Paradis pour les éloigner de l'Arbre de vie, car s'ils avaient pris de son fruit ils seraient devenus éternels dans l'état de péché. La mort devient nécessaire pour rompre le mal. Seule la mort du Christ peut triompher du mal et accorder l'immortalité à l'homme purifié par la Croix, nouvel Arbre de vie.

Catéchèse orthodoxe, Les fêtes et la vie de Jésus-Christ tome 2, Cerf, p. 61

Jadis par l'Arbre le serpent ferma l'Eden mais l'Arbre de la croix l'ouvre à tous ceux qui veulent se purifier par le jeûne et les larmes. Venez fidèles qui la voyez devant vous, vénérez-la dans la crainte et dites : Croix, ouvre les portes des cieux à ceux qui Te désirent.

Stichère des petites vêpres du Samedi soir

Activités pour les enfants

Lis bien le texte entouré de croix au-dessus.
Fais toi aider par un plus grand si tu as besoin.

- Découpe les illustrations
- Prends une feuille blanche ou un carton
- Recopie le texte
- Colle les images de la page 3 pour illustrer le texte.

Dimanche
de la Sainte et Vivifiante Croix

Seigneur, sauve ton peuple / et bénis ton héritage ; / accorde à tes fidèles la victoire sur l'Ennemi // et garde ton peuple par ta Croix.

Tropaire de la Croix, ton 1

Devant ta Croix, nous nous prosternons ô Maître, / et ta sainte Résurrection nous la glorifions.

Tropaire de la vénération de la Croix

Pour les parents

La croix est sortie solennellement pendant l'office des matines de ce dimanche et reste ensuite exposée toute la semaine qui suit à la vénération des fidèles.
Pendant la liturgie nous chantons : **Devant ta Croix, nous nous prosternons ô Maître, et ta sainte Résurrection nous la glorifions** ; à la place du Trisagion, pendant la vénération de la Croix et pendant l'office de sexte tous les jours de la semaine qui suit.
On célèbre le sacrifice du Christ et sa victoire sur la mort.

Activités pour les enfants

Chantez ensemble 3 fois le tropaire de la vénération de la Croix avec des métanies.
Dessine une belle croix sur une grande feuille et décore la avec :

- des crayons de couleurs, peinture ou gommettes,
- des bouts de coton, de laine, de tissus,
- des fleurs, des herbes, du laurier, des épices de toutes les couleurs, des grains de poivre, ...

Trouve comment tu peux faire une croix et la décorer.
Voici quelques idées mais tu en trouveras sûrement d'autres :

- Fais une croix avec des Kapla ou bouts de bois, ...
- Prends 2 cuillères en bois, attache-les ensemble avec de la ficelle et ensuite que tu peux décorer, peindre, ...

Vénération de la Croix

Exaltation de la Croix - Dimanche de la Croix
mélodie mineure

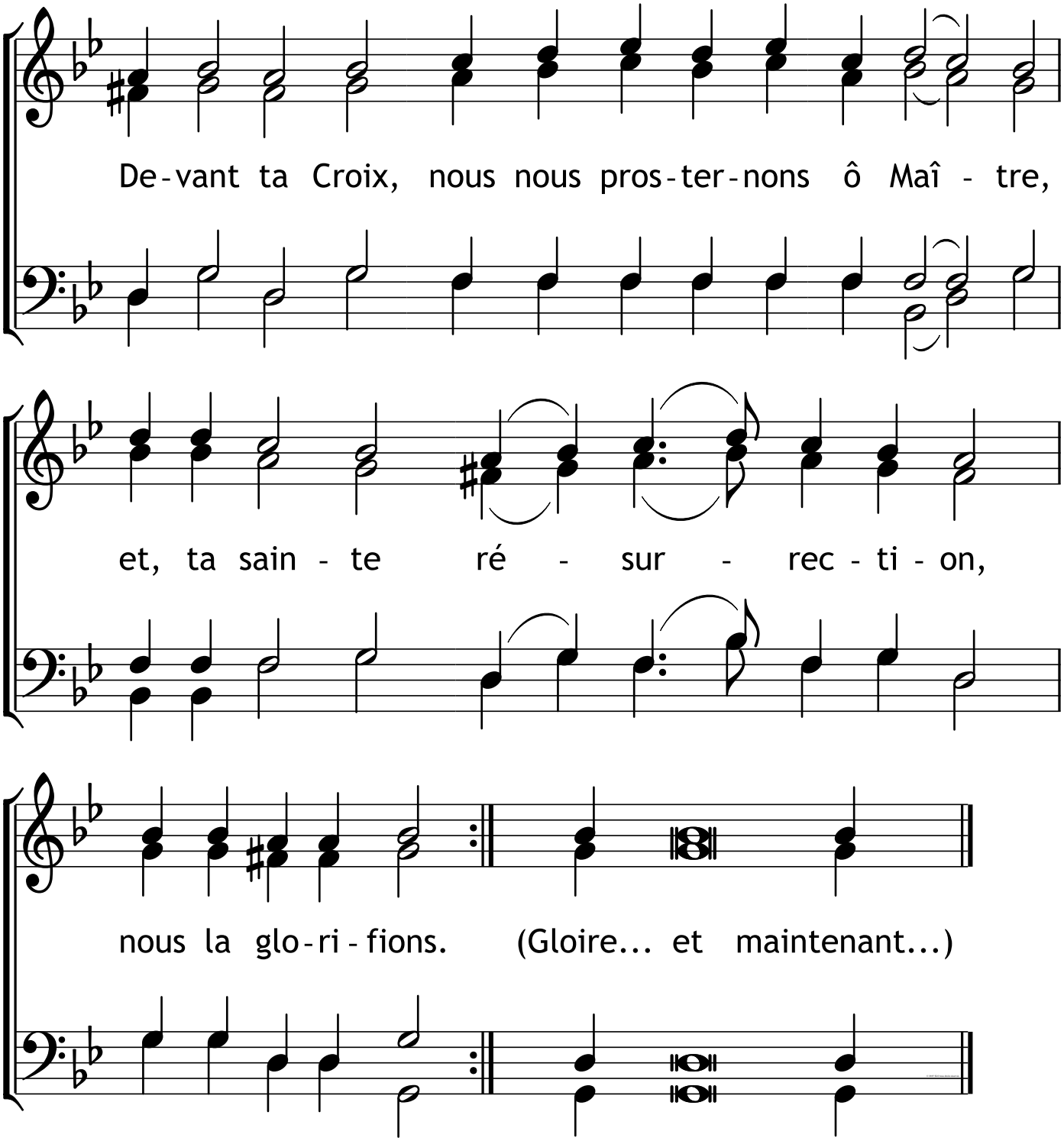

La Croix et l'Ancien Testament

La hache qu'Élisée retira du Jourdain - Christ, figurait la croix - par laquelle Tu as enlevé du gouffre de la vanité - les nations qui chantent : Seigneur Dieu de nos Pères, Tu es béni.

Tropaire cathisme 7e ode, matines mercredi 4e semaine

L'épée enflammée ne garde plus la porte de l'Eden - Elle s'est éteinte merveilleusement devant l'Arbre de la croix - l'aiguillon de la mort et la victoire de l'enfer sont détruits - Tu es venu, mon Sauveur, dire à ceux qui étaient en enfer : Revenez - de nouveau dans le Paradis.

Kondakion Ton 7, vendredi 4e semaine

Pour les parents

La croix et le sacrifice du Christ pour sauver le monde est préfiguré dans l'Ancien Testament par plusieurs récits. On trouve par exemple le récit de Moïse qui jette un bâton de bois pour rendre l'eau de Mara buvable (Exode 15, 25) ou encore Isaac qui porte le bois pour son sacrifice (Genèse 22,6).
Il y a d'autres récits comme ceux de la page suivante.

Activités pour les enfants

- Lis tous les textes de la page de droite.
- Relie par un trait les textes de couleur avec les encadrés rouges des textes de la Bible qui correspondent au récit.
- Colle les icônes des prophétes qui se trouvent sur la page 8 à côté des textes correspondants.
- Page 9 trouve la croix correspondant à son nom et relies-les.

Annonçant le signe de la croix, le glorieux Jacob étendit et croisa les mains - sur ses petits enfants et les bénit - signifiant la bénédiction salutaire venue sur nous tous.

Tropaire 4e ode, matines mercredi 4e semaine

Tandis que l'un d'eux taillait sa poutre, le fer de sa hache se détacha du manche et tomba à l'eau ; l'homme s'écria : « Quel malheur, maître ! C'est une hache que j'avais empruntée ! » Élisée lui demanda : « Où le fer est-il tombé ? » L'homme lui montra l'emplacement ; Élisée coupa un morceau de bois et le lança à cet endroit. Aussitôt, le fer de hache revint à la surface. « Récupère-le », lui dit Élisée. Et l'homme étendit la main et le prit.

2Rois 6, 6-7

Le bâton de Moïse fit des prodiges - Il renversa l'armée de Pharaon - Par le signe de la croix il frappa et divisa la mer - Il sauva Israël qui s'enfuyait - et traversait à pied, chantant Dieu.

Hirmos 1e ode, matines Lundi 4e semaine

Annonçant la croix, Moïse étendit les mains et renversa Amalek - Imitons le, tendons les mains dans le jeûne et la prière - et nous renverserons la troupe des démons qui nous combattent toujours dans leur jalousie.

Tropaire 4e ode, matines jeudi 4e semaine

Les Israélites, conduits par Moïse, quittèrent la mer des Roseaux et se dirigèrent vers le désert de Chour. Ils marchèrent trois jours dans le désert sans trouver d'eau. Lorsqu'ils arrivèrent à Mara, ils ne purent pas y boire l'eau qui s'y trouvait, car elle était amère. De là vient le nom de Mara, qui signifie "amertume". Le peuple se mit à protester contre Moïse et à dire : « Qu'allons-nous boire ? » Moïse implora le Seigneur, qui lui montra un morceau de bois. Moïse le jeta dans l'eau et l'eau devint buvable.

Exode 15, 22-25

La hache qu'Élisée retira du Jourdain - Christ, figurait la croix - par laquelle Tu as enlevé du gouffre de la vanité - les nations qui chantent: Seigneur Dieu de nos Pères, Tu es béni.

Tropaire 7e ode, matines mercredi 4e semaine

Croix, Moïse figurait ta grâce - quand il adoucit avec le bois les eaux amères - Car par ta puissance nous sommes délivrés de l'amertume des passions - Couvre de douceur ceux qui t'embrassent maintenant dans le recueillement de l'âme.

Tropaire 7e ode, matines vendredi 4e semaine

Joseph vit que son père posait sa main droite sur la tête d'Éphraïm et cela lui déplut ; il lui saisit la main pour la déplacer de la tête d'Éphraïm sur celle de Manassé, en disant : « Non, mon père, tu te trompes. C'est celui-ci l'aîné. Mets ta main droite sur sa tête. » Mais son père refusa et lui dit : « Je sais, mon fils, je sais. Les descendants de Manassé aussi deviendront un grand peuple. Pourtant son frère cadet sera plus grand que lui et ses descendants formeront une multitude de peuples. »

Genèse 48, 17-19

Le divin Élisée par le bois retira du fleuve le fer - et t'annonçant de loin, croix toute vénérable - Par toi remontés du gouffre de l'erreur vers la foi certaine - il nous est donné de voir le jour présent - et de te vénérer fidèlement dans les délices du salut.

Tropaire 8e ode, matines vendredi 4e semaine

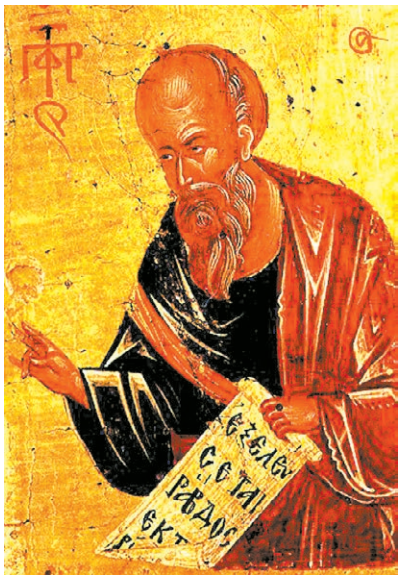

Croix de saint André

Croix byzantine

Croix copte

Croix russe
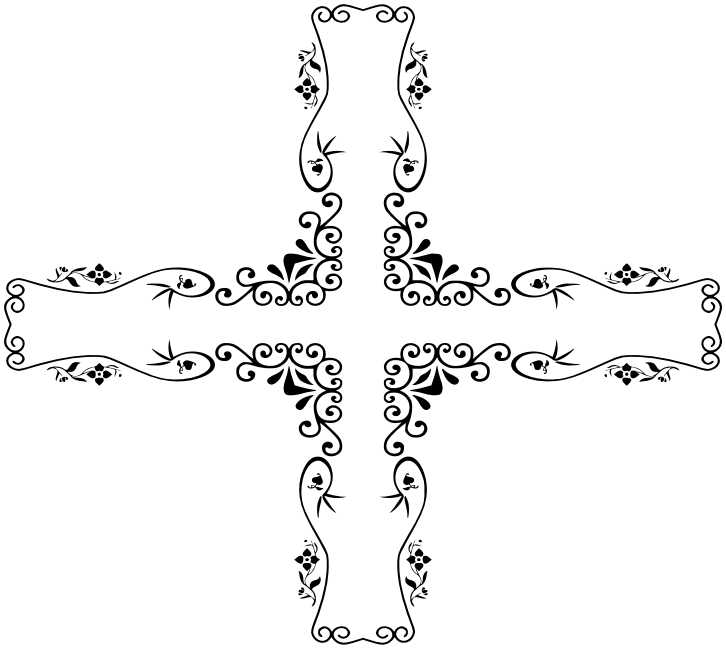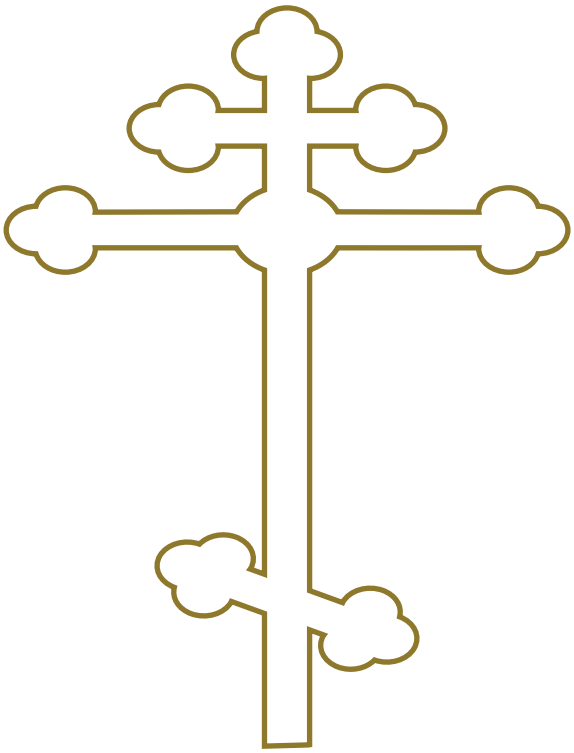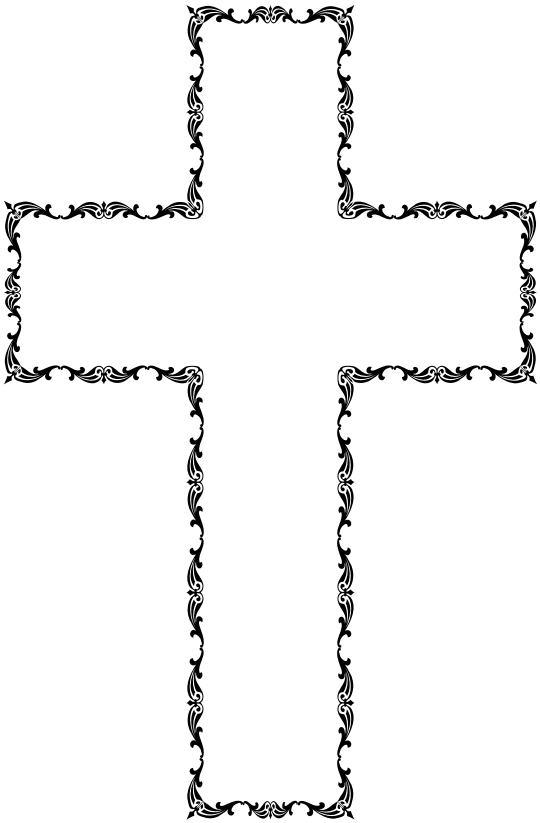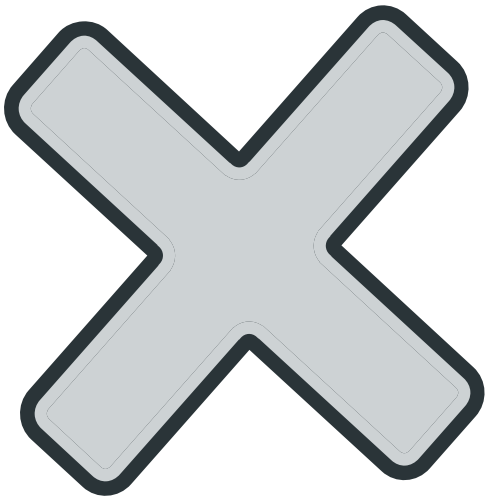
Croix latine